Palace Reality

Pronájem garáže, HK - Pouchov





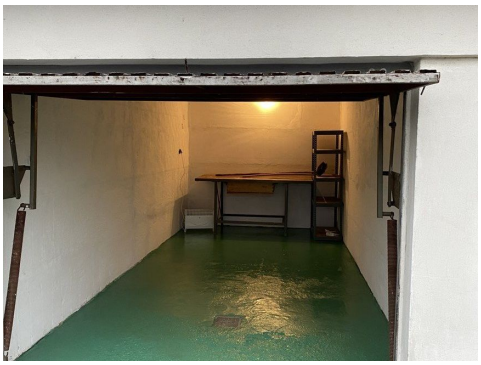

Hradec Králové, U Mostku N3307

Nabízíme Vám pronájem zděné řadové garáže v Hradci Králové, část Pouchov o užitné ploše 17 m2.

Vnitřní rozměry: šířka 2,85 m, délka 6 m, průjezdná šířka vrat 2,35 m, výška vrat 1,84 m.

V garáži je funkční elektroinstalace vč. osvětlení i zásuvky. Garáž je v perfektním, udržovaném stavu, suchá a čistá.

Nájemné 2.500 Kč, vratná jistota 2.500 Kč, poplatek za zprostředkování 2.500 Kč. Dobrá dostupnost MHD. Prohlídka možná po před...

2.500 Kč za měsíc

Ing. Andřea Králová
604 705 995
info@palace-reality.cz